



del 24 de junio al 26 de julio de 2024

Escuela de Verano La Salle Summer School



La  Salle

San Ildefonso

Estimadas familias:

Un año más, con gran entusiasmo, nos complace presentarles **La Escuela de Verano La Salle Summer School**, una oportunidad única para que sus hijos e hijas vivan experiencias inolvidables que perdurarán toda la vida.

Nuestra escuela de verano es un espacio lúdico-educativo donde el colegio se transforma en un lugar ideal para las mejores vacaciones de los más jóvenes. Este proyecto está dirigido por un equipo altamente cualificado en psicopedagogía infantil y adolescente, con profundos lazos educativos con nuestro centro. Nuestros monitores y coordinadores, identificados con los valores propios de **La Salle**, se especializan en diferentes ramas educativas, desde la educación física hasta la educación emocional, abarcando las etapas de Infantil, Primaria y Secundaria.

Durante cinco semanas, los protagonistas de este proyecto son sus hijos e hijas, donde combinamos los conceptos de educación, ocio, deporte y bilingüismo. Bajo la supervisión de un equipo de más de 40 trabajadores dedicados, queremos que los niños aprendan sintiéndose protegidos y seguros, siempre con una sonrisa.

Nuestras actividades integran conocimiento digital, materiales actualizados y novedosos en el ámbito deportivo, promoviendo hábitos saludables como la higiene personal, alimentación, autocuidado, búsqueda de nuevas pasiones y desarrollo de habilidades que fomenten la superación y el autoconocimiento, así como la cooperación en grupo.

El inglés estará presente en las actividades lúdicas, deportivas y en el aula. Y, por supuesto, *¡no podrían faltar las actividades acuáticas!* Una de las ofertas más solicitadas por nuestros participantes. Contamos con varias piscinas donde se llevarán a cabo acciones que promueven la conciencia, capacidad deportiva, psicomotricidad y diversión en el agua, siempre con la supervisión y conocimiento en natación del puesto de socorrismo.

Además de estas actividades, nuestro colegio cuenta con instalaciones y equipo de cocina de primera calidad, ofreciendo servicios de desayuno y almuerzo en el comedor para aquellos que lo deseen. A media mañana, todos tendrán un desayuno saludable y equilibrado, con especial atención a alergias, intolerancias y dietas específicas. Para informarles y poder ayudarles en casa, el menú de comedor estará disponible en nuestro tablón informativo en la entrada de **La Escuela**.

A continuación, les presentamos la propuesta detallada de estas cinco maravillosas semanas en **La Escuela de Verano La Salle Summer School**. Estamos a su disposición para resolver cualquier duda que tengan, pueden contactarnos en edv@lasallesanildefonso.es.

La Escuela de Verano La Salle Summer School es la opción perfecta para un verano inolvidable. ¡Les esperamos con los brazos abiertos!

Atentamente,

La Dirección

INSCRIPCIÓN

Pinchando en el siguiente enlace accederás a la plataforma de inscripciones de la EDV. Previamente es necesario realizar el alta como familia en la plataforma, una vez que esté validado, deberá realizar la inscripción de su hijo en la EDV.

Aspectos a tener en cuenta en la inscripción

- Todos los participantes que se inscriban en la **EDV** deberán abonar, junto al primer pago, el **seguro obligatorio** de 18€ (Ilgic: 7% incluido). Esto será obligatorio para todas las opciones (A, B, C y D) por igual.
- La reserva de plaza **sólo puede realizarse mediante el alta en la plataforma de inscripciones y debidamente cumplimentado**, con cargo por importe del 50% del total contratado como señal de reserva al número de cuenta que facilitaremos más abajo. **El justificante de pago debe adjuntarse** a la plataforma de inscripción en **formato pdf o jpg**. Para poder reconocer a los distintos participantes mediante una acreditación, es de carácter obligatorio adjuntar una foto del alumno o alumna, tipo carnet en donde se vea claramente la cara del niño o niña (**formato jpg**).
- Las familias que puedan demostrar su condición de familia numerosa tendrán derecho a un descuento del 5% en la opción elegida, en cada una de los hijos que contraten servicios en la EDV. Asimismo, los hermanos de alumnos inscritos en la EDV también recibirán un descuento del 5% en la opción elegida para el hermano, no siendo este acumulativo al anterior.
- Los pagos restantes se podrán realizar mediante transferencia o ingreso en cuenta bancaria, **hasta tres días antes del inicio de la fecha contratada**, subiendo el justificante en la plataforma de inscripciones de la edv o enviando el mismo al correo electrónico **edv@lasallesanildefonso.es**
 - **N°CUENTA:** ES44 0075 0144 4106 0015 0560
 - **TITULAR:** Colegio La Salle San Ildefonso
- Una vez formalizada la inscripción y cotejada por la administración, recibirá por correo electrónico la confirmación de su reserva, y un día antes del inicio recibirá otro, con la confirmación de todos los pagos realizados y con las normas wde la **EDV'24**. De no recibir este segundo correo, quiere decir que no está formalizada correctamente la inscripción del alumno/a en la **EDV**.
- No será posible inscribirse en estos servicios sin estar al corriente de los pagos de cursos anteriores.
- Si quisieran causar baja por algún motivo, deberán comunicarlo en tiempo y forma, al correo electrónico que abajo se menciona para poder gestionarlo.
- Las inscripciones se cerrarán el miércoles 19 de junio y posteriormente, los miércoles anterior al inicio de cada semana de la EDV.
- Los grupos y horarios indicados en el folleto informativo, pueden sufrir alguna variación dependiendo del número de inscripciones, existiendo la posibilidad de ajustar horarios, actividades, etc. por razones de calidad y seguridad.



ESCUELA DE VERANO LA SALLE SAN ILDEFONSO

Nuestro proyecto educativo de verano tiene como objetivo principal proporcionar a sus hijos e hijas unas vacaciones organizadas, seguras y llenas de entretenimiento. Durante este período, el juego y la práctica deportiva se convierten en elementos clave para el aprendizaje, enmarcado en nuestra metodología de nuevo contexto de aprendizaje (NCA) y en una educación de valores para la vida.

La escuela tiene una duración de **5 semanas, desde el 24 de junio hasta el 26 de julio** (ambos inclusive), y está diseñada para niños y niñas de edades comprendidas entre los 3 y los 12 años de cualquier centro educativo. Se permiten alumnos de 13 años que ya hayan participado en ediciones anteriores.

Cada semana está cuidadosamente planificada y estructurada en torno a las áreas específicas de las cinco semanas del programa de la EDV, ofreciendo una amplia gama de actividades y deportes tanto convencionales como alternativos a lo largo de cada período:

- Semana 1: **Urban Week.**
- Semana 2: **Superhéroes.**
- Semana 3: **Olimpiadas.**
- Semana 4: **Prehistoria.**
- Semana 5: **Modernizate.**

Los grupos son reducidos, mixtos y heterogéneos, lo que permite una experiencia educativa enriquecedora y diversa, con el objetivo de poder compartir y enriquecer experiencias con alumnos que habitualmente no se hace.

Para cualquier aclaración se puede dirigir a edv@lasallesanildefonso.es



ATENCIÓN A LOS NIÑOS Y NIÑAS

Los alumnos y alumnas se distribuyen homogéneamente por edades, en grupos reducidos, cumpliendo con las normas de seguridad vigentes, siendo el responsable de cada uno de los grupos un monitor/a que lo dirige y atiende a lo largo de toda la jornada, donde cada niño y niña tendrá atención puntual de todo el personal del centro, auxiliares, personal del comedor, PAS... etc.

Ofrecemos especial atención a los casos de alergias u otras indicaciones específicas que requieran ser atendidas para cada alumno/a. Muy importante informar de forma responsable por las familias, de los circunstancias puntuales que puede tener el alumno/a con el único objetivo de poder ofertar una buena calidad en el servicio.

Los más pequeños, de 3 a 6 años, reciben una atención especial, tanto en las actividades como en el comedor. Disponen de material adaptado a su edad para realizar sus actividades en función de sus capacidades.

INSTALACIONES

Toda la actividad se realiza en el **Colegio La Salle San Ildefonso**. Nuestro centro está dotado de espacios polideportivos que son utilizados en su totalidad.

Éstos constan de:

- Pabellón cubierto.
- Piscinas.
- Sala de Artes Marciales.
- Canchas Polideportivas (*Fútbol Sala, Baloncesto, Balonmano, Bádminton y Voleibol*).
- Tenis de mesa.
- Circuito de Bicicleta.
- Sala de juegos (*Ajedrez, Damas, Parchís, Karaoke, Fútbolín*).
- Sala de Psicomotricidad.
- Comedor.
- Salas de Proyecciones.
- Biblioteca.

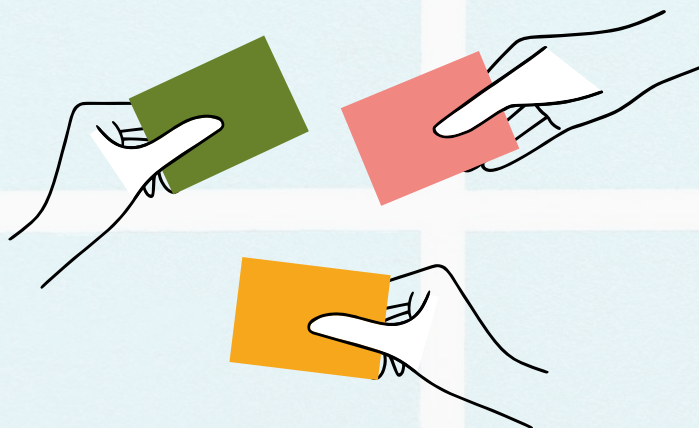

INGLÉS

Las sesiones de inglés estarán focalizadas en el desarrollo de la *competencia lingüística* a través de las distintas actividades desarrolladas en el día tanto dentro como fuera del contexto aula, ofreciendo al alumnado situaciones de aprendizaje en las que, de forma natural, enriquezca todas las destrezas en general, priorizando el **Spoken interaction** (*interacción hablada*). Dichas sesiones serán llevadas por personal cualificado.

TALLERES

- Relajación, autoconocimiento e inteligencia emocional y *mindfulness*.
- Talleres de teatro, música y danza-baile (*expresión musical y corporal*).
- Talleres de títeres.
- Taller de baile moderno.
- Taller Robótica.
- Talleres de reciclado.
- Taller de manualidades.
- Taller Yoga / Pilates.
- Taller de Igualdad.
- Taller de promoción de hábitos de vida saludable.
- Taller Minecraft.
- Biblioteca, zona de lectura.

SEGURO DE ACCIDENTES

Todos los alumnos y alumnas estarán asegurados mediante póliza colectiva ante cualquier posible incidente.

LUGAR DE REALIZACIÓN

En el Colegio La Salle San Ildefonso, Avda. La Salle, 3.
38005 Santa Cruz de Tenerife.
Tfno: 922 214 000
www.lasallesanildefonso.es
edv@lasallesanildefonso.es



HORARIO DE LAS ACTIVIDADES



7:30 a 9:00 horas

*puerta abierta de
7:30 a 8:15 horas*

Desayuno y actividades de permanencia

9:00 a 14:00 horas

*puerta abierta de
8:45 a 9:15 horas*

Tutoría por grupos (*Trabajo de las recomendaciones de verano y proyectos semanales*)

Actividad Físico - Deportiva

Talleres

Desayuno

Natación y juegos acuáticos

14:00 a 15:00 horas

Almuerzo y descanso

15:00 a 17:00 horas

*puerta abierta
para recogida desde
las 15:10 hasta
17:00 horas*

Talleres, Películas en idiomas,
lectura en sala, juegos de mesa,
fútbolín, tenis de mesa, etc.

Actividad Físico - Deportiva

Nota: Este es un esquema del horario general, cada grupo tiene su horario en función de los objetivos y programación, pudiendo variar el orden pero no el contenido.

OPCIÓN**A**

5 SEMANAS	4 SEMANAS	3 SEMANAS	2 SEMANAS	1 SEMANA
508,00 €	429,00 €	338,00 €	243,00 €	152,00 €

*Desayuno + Actividad + Almuerzo (De 7:30 a 17:00 horas).***OPCIÓN****B**

5 SEMANAS	4 SEMANAS	3 SEMANAS	2 SEMANAS	1 SEMANA
460,00 €	390,00 €	307,00 €	215,00 €	136,00 €

*Actividad + Almuerzo (De 9:00 a 17:00 horas).***OPCIÓN****C**

5 SEMANAS	4 SEMANAS	3 SEMANAS	2 SEMANAS	1 SEMANA
367,00 €	312,00 €	251,00 €	179,00 €	113,00 €

*Desayuno + Actividad (De 7:30 a 14:00 horas).***OPCIÓN****D**

5 SEMANAS	4 SEMANAS	3 SEMANAS	2 SEMANAS	1 SEMANA
308,00 €	270,00 €	219,00 €	154,00 €	97,00 €

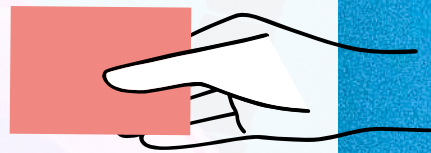
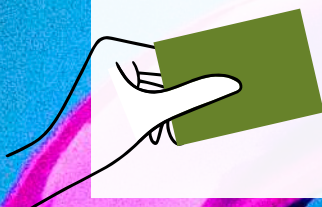
Actividad (De 9:00 a 14:00 horas).*Seguro Obligatorio: 18,00 € IGIC: 7% Incluido*



INSCRIPCIÓN

¡GRACIAS!

La  Salle

San Ildefonso

Sta. Cruz de Tenerife
Avd. La Salle, 3 | Tel 922 214 000
www.lasallesanildefonso.es